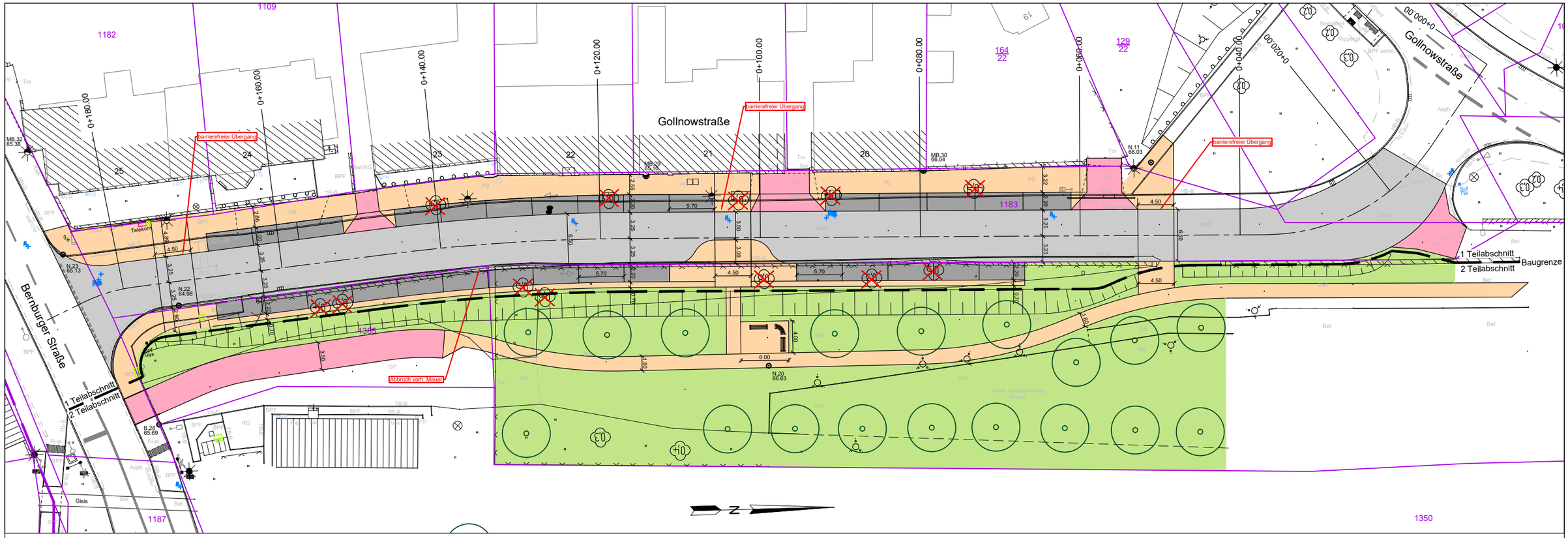
Gollnowstraße
Bernburger Straße
barrierefreier Übergang
Abbruch vorh. Mauer
1 Teilabschnitt
2 Teilabschnitt
Baugrenze
0+000.00
0+020.00
0+040.00
0+060.00
0+080.00
0+100.00
0+120.00
0+140.00
0+160.00
0+180.00
1182
1109
1183
1365
1187
1350
N

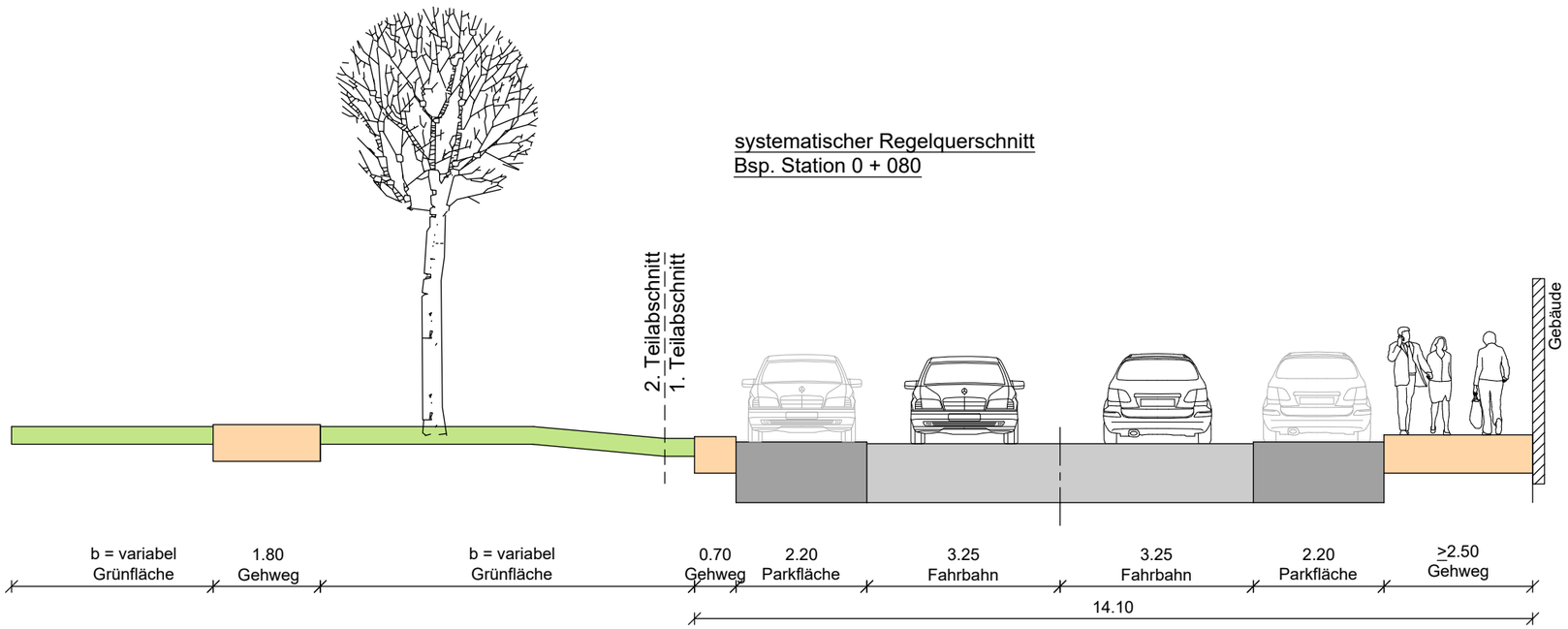
systematischer Regelquerschnitt
Bsp. Station 0 + 080
2. Teilabschnitt
1. Teilabschnitt
Gebäude
b = variabel
Grünfläche
1.80
Gehweg
b = variabel
Grünfläche
0.70
Gehweg
2.20
Parkfläche
3.25
Fahrbahn
3.25
Fahrbahn
2.20
Parkfläche
≥2.50
Gehweg
14.10